

IJUSC
INSTITUTO JUNGUIANO
DE SANTA CATARINA

CLÍNICA COMUNITÁRIA E SOCIAL

MARÇO DE 2026

ONDE ESTAMOS

A Clínica Social e Comunitária hoje é:

- Projeto consolidado dentro do IJUSC
- Campo clínico-formativo
- Espaço de responsabilidade institucional
- Articulação entre cuidado individual e intervenção coletiva

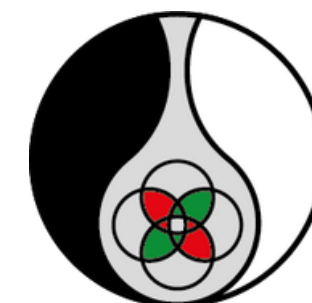



CLÍNICA SOCIAL E COMUNITÁRIA – 2026

Coordenação

Cristina Maranzana – Analista Junguiana

Equipe Gestora

- Marisa Klokner – Analista Junguiana Didata e fundadora do IJUSC
- Patrícia da Matta – Analista Junguiana
- Jussara Veiga – Analista Junguiana em formação
- Biana Lauda – Analista Junguiana em formação
- Gabriela Feijó – Analista Junguiana em formação

ESTRUTURA 2026

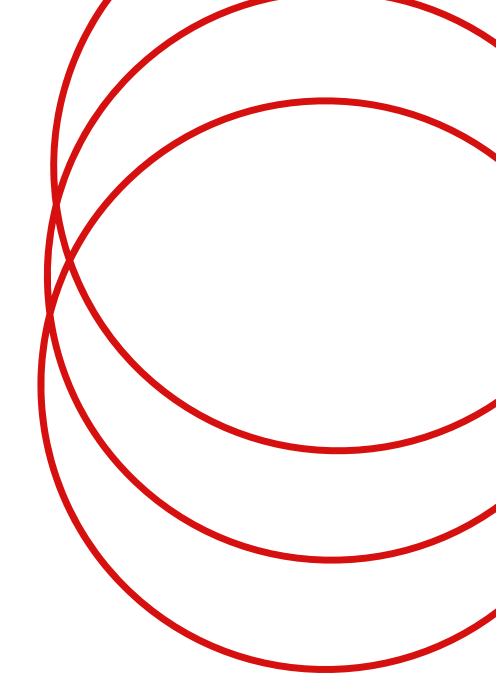

**Intervenções
Comunitárias**



**Atendimento
Psicológico Social**



Formação

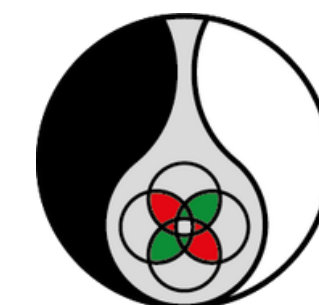

INTERVENÇÕES COMUNITÁRIAS

A Clínica Comunitária atua no território por meio de:

- Grupos
- Intervenções institucionais
- Trabalho em rede
- Promoção de saúde mental coletiva

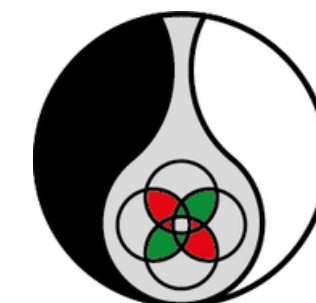

INTERVENÇÕES COMUNITÁRIAS

AÇÕES ATUAIS

a) Escuta de Educadores – ACAM

Responsáveis: Marisa, Jussara e Cris

b) Grupo de adolescentes e adultos no espectro autista

Responsável: Amélia Junkes

- Sessões individuais e grupais
- Inserção no mercado de trabalho
- Apoio nos estudos e ingresso na universidade
- Orientação profissional
- Apoio emocional

c) Sugestões em construção

- Grupo de adolescentes – Pode Crer
- Grupo de Mulheres – CEVID
- Intervenções com educadores do Serviço de Acolhimento



ATENDIMENTO PSICOLÓGICO SOCIAL

Eixo dedicado ao atendimento individual com valor social ou gratuito.

Estrutura organizada em três momentos:

1. Triagem
2. Encaminhamento
3. Acompanhamento clínico



IJUSC
INSTITUTO JUNGUIANO
DE SANTA CATARINA

**Que bom que você
chegou ao nosso
projeto de
Clínica Social!**

*Este é um espaço criado com sensibilidade
e responsabilidade para te oferecer escuta,
acolhimento e acompanhamento
psicoterapêutico com valor acessível.*

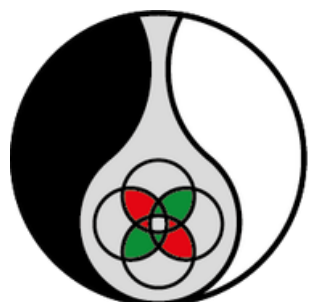



ATENDIMENTO PSICOLÓGICO SOCIAL

FLUXOGRAMA

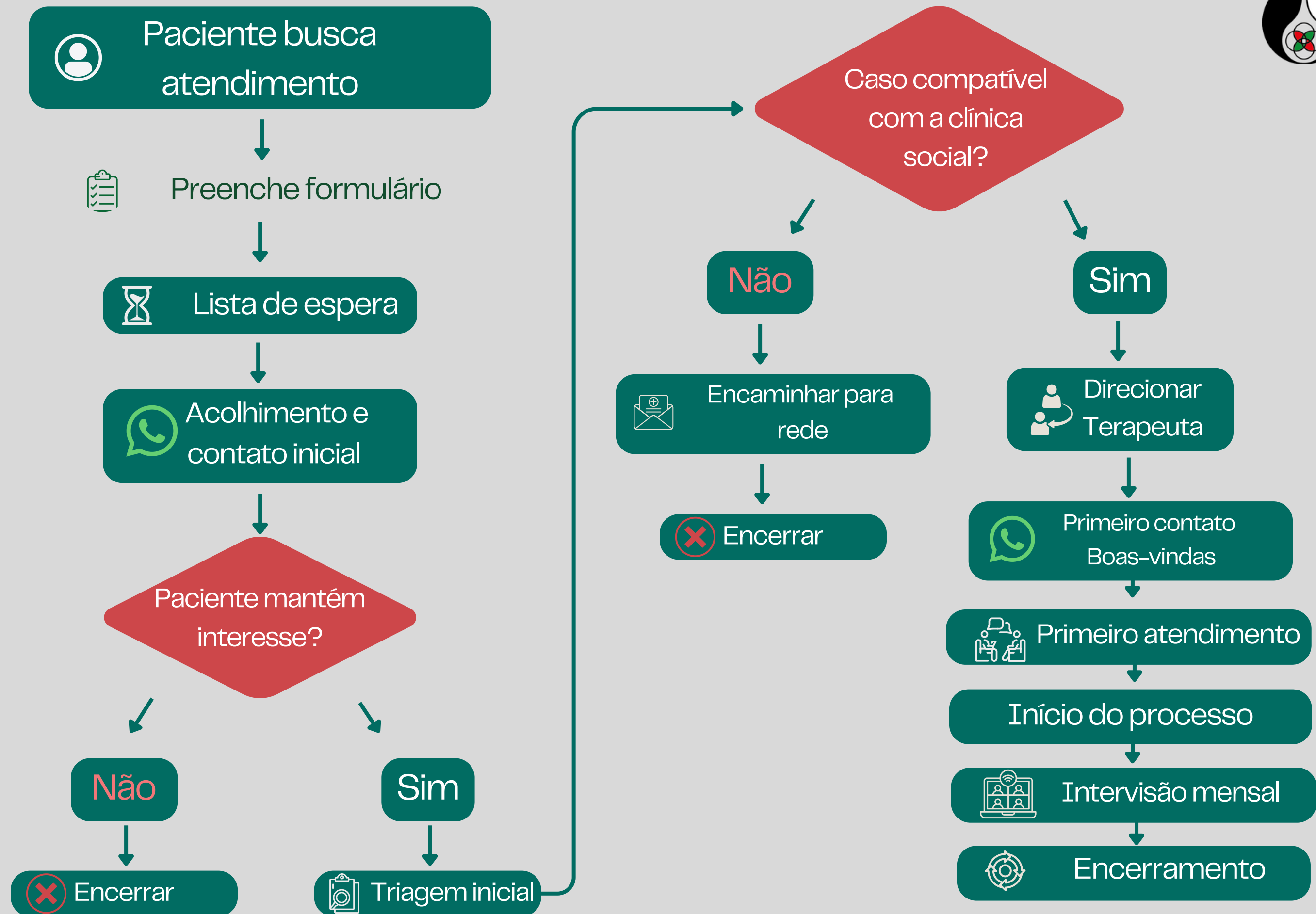

PROCURA PELO SERVIÇO

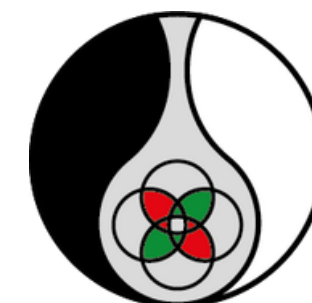
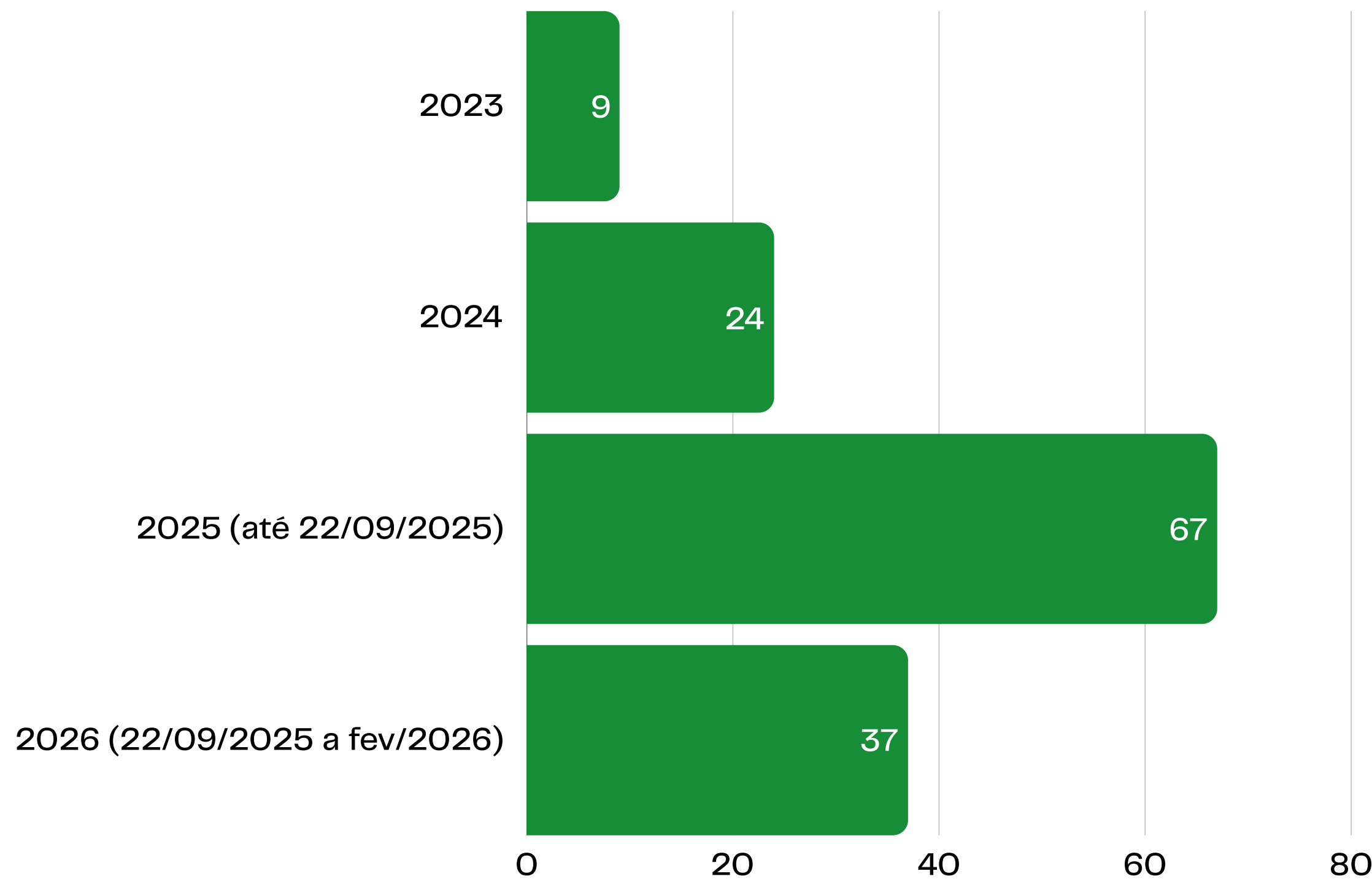

PROCURA PELO SERVIÇO

Total de 67
pessoas acolhidas
pelo projeto

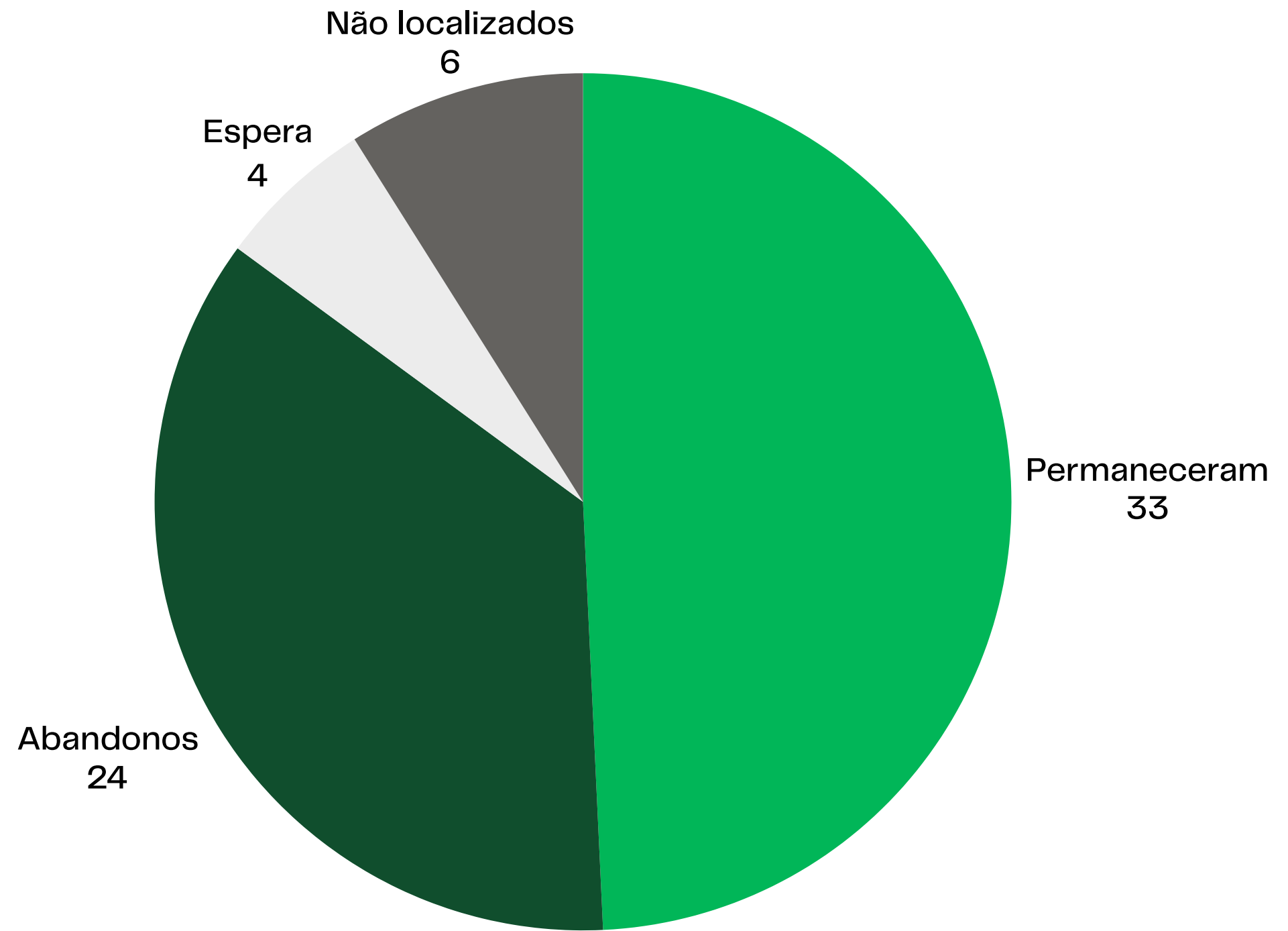

PROCURA PELO SERVIÇO

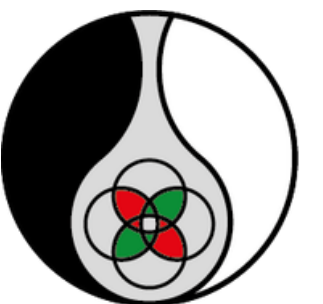
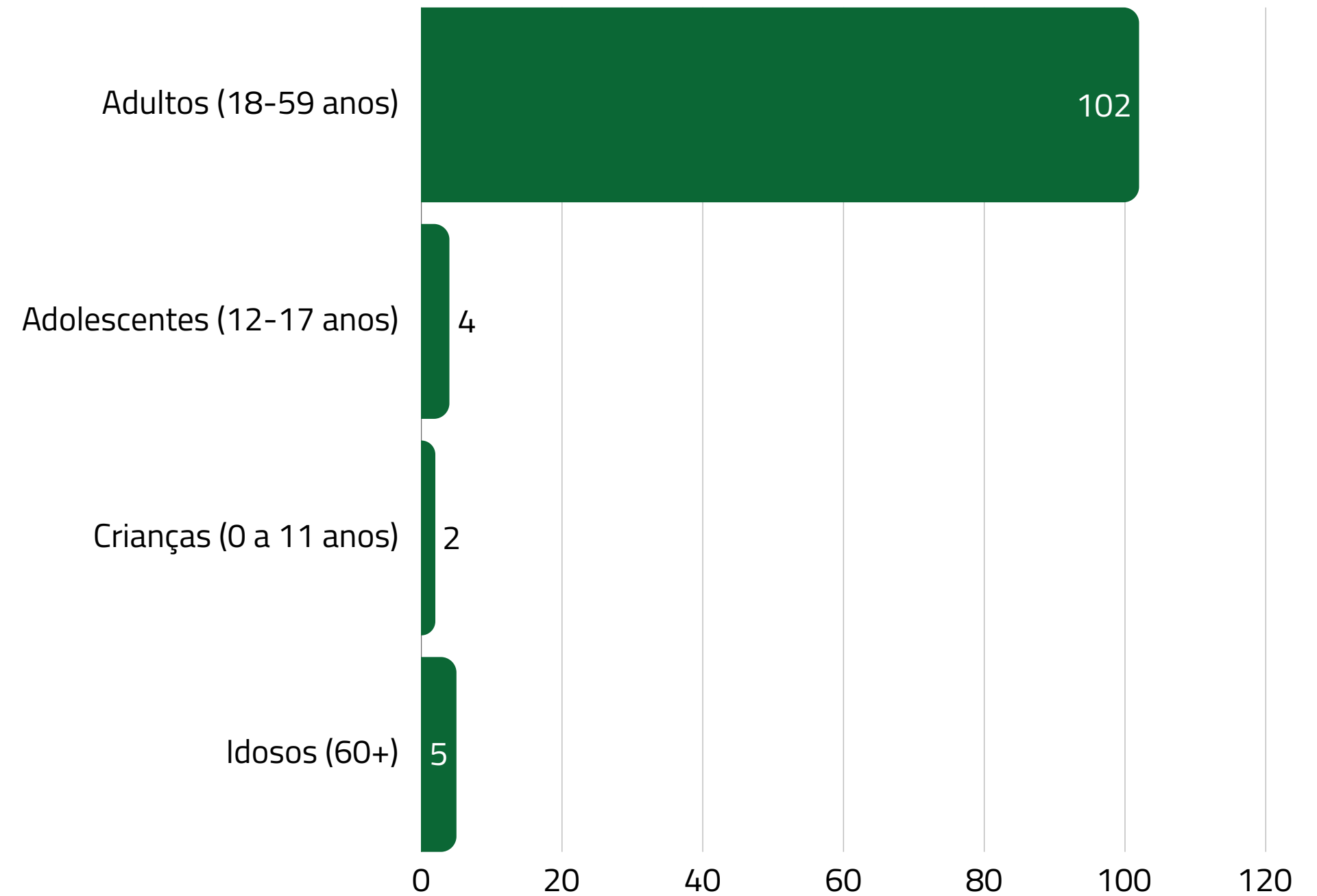

PROCURA PELO SERVIÇO

CARACTERÍSTICAS DE GÊNERO

- Feminino: 88 (maioria expressiva)
- Masculino: 42
- Outras identidades de gênero: 4
- Não informado: 3

SITUAÇÃO DE TRABALHO

- Trabalho fixo: 56
- Sem trabalho: 41
- Trabalho eventual/autônomo: 32

RENDA

- Sem renda: 33
- Até 1,5 salário mínimo: 25
- Entre 0,5 e 1 salário mínimo: 19
- Mais de 1,5 salário mínimo: 19
- Predomínio de baixa renda ou renda instável

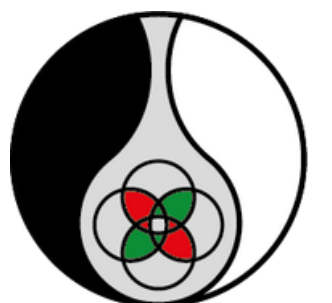

ATENDIMENTO PSICOLÓGICO SOCIAL

EQUIPE DE TERAPEUTAS

2025 – 22 terapeutas ativos

- Analistas em formação IJUSC
- Alunos e ex-alunos das especializações em Psicologia Junguiana de SC

2026 – 30 terapeutas inscritos



ATENDIMENTO PSICOLÓGICO SOCIAL TRIAGEM

Grupo de Trabalho

- Talita, Gabriela S., Mariana, Cris e Biana

Funções:

- Análise dos formulários
- Contato com paciente
- Organização do fluxo
- Encaminhamento para terapeuta com vaga



GUIA DE ORIENTAÇÕES: Clínica Social - IJUSC

Cuidado Clínico em Psicologia Analítica

🌟 Seja bem-vindo(a) à Clínica Social do IJUSC.

É com grande satisfação que damos boas-vindas a vocês, profissionais que se dispuseram a colaborar com a **Clínica Social do IJUSC**.

Elaboramos este guia com o propósito de aprimorar o cuidado com os pacientes inscritos, assim como, cuidar de quem cuida.

Para facilitar a sua integração como psicoterapeuta voluntário(a) dentro da Clínica Social IJUSC, indicaremos neste material

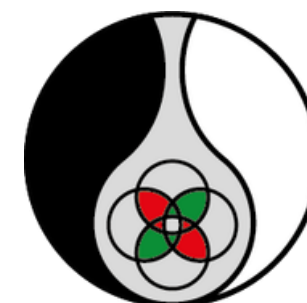

FORMAÇÃO

INTERVISÕES

Acompanhamento de psicoterapeutas

- Responsáveis: Cristina, Biana, Jussara, Patrícia e Gabriela

Participação obrigatória – Reuniões Mensais

- Sexta de manhã – das 9h30 às 11h30
- Sexta à tarde – das 14h às 16h

Objetivos

- Discussão clínica
- Sustentação ética
- Espaço de elaboração coletiva

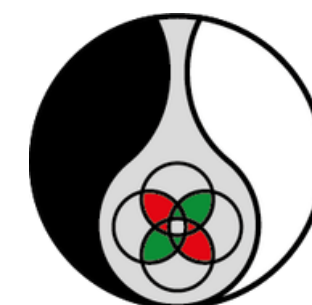

FORMAÇÃO

ESTÁGIO VOLUNTÁRIO

Início de supervisão de estágio extracurricular a partir da demanda de estudante de Psicologia.

Estrutura:

- Supervisão individual
- Participação em grupos de Estudos do IJUSC
- Atendimento de casos na Clínica Social
- Entrevistas

Objetivo:

Experimentar a criação de um campo formativo articulando graduação, supervisão e prática clínica social.

Projeto em fase inicial, com avaliação ao longo de 2026.

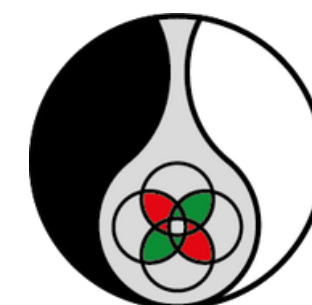

**A CLINICA
SOCIAL
TAMBÉM SE
ENCONTRA
E SE
ABRAÇA!**



Jornada do IJUSC 2025

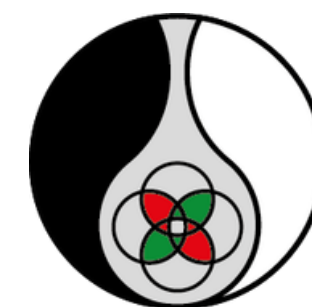

MOMENTO DE INTEGRAÇÃO

Apresentação dos Psicoterapeutas

Cada um compartilha:

Nome

Cidade

Formação principal



INSTITUIÇÕES PARCEIRAS



Rede IVG, em especial esses dois projetos:

A ACAM (Associação de Amigos da Casa da Criança e do Adolescente do Morro do Mocotó) é uma organização sem fins lucrativos que atende crianças e adolescentes de 6 a 17 anos em Florianópolis, oferecendo educação complementar e apoio psicossocial.

O Projeto Pode Crer foca no desenvolvimento integral de jovens em comunidades periféricas, proporcionando formação gratuita em tecnologia, cidadania e comunicação, visando reduzir desigualdades sociais e criar novas perspectivas.

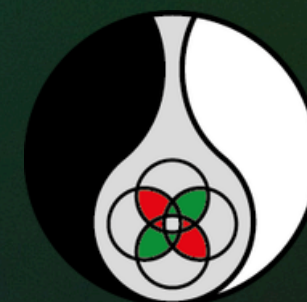

INSTITUIÇÕES PARCEIRAS



Coordenadoria Estadual da Mulher em Situação de Violência Doméstica e Familiar (CEVID)

A CEVID é um órgão do Tribunal de Justiça de Santa Catarina, criado para combater a violência contra a mulher.

Suas ações visam fortalecer políticas públicas, apoiar a Lei Maria da Penha, articular redes de proteção e qualificar o atendimento às mulheres em situações de violência doméstica, focando na prevenção e garantia de direitos.



INSTITUIÇÕES PARCEIRAS



Serviço de Atenção Psicológica (SAPSI)

O SAPSI realiza atendimentos psicológicos à comunidade, e diante de sobrecarga por alta procura, encaminha às redes parceiras os casos para atendimento clínico.



A clínica social vem sendo construída pouco a pouco, e transformando-se em realidade. E essa realidade são vocês, os psicólogos que concretizam os atendimentos sociais.

Este projeto ainda é como uma criança que caminha com seus passos curtos na beira do mar, com os olhos ávidos pela experiência das águas profundas.

Seguiremos respeitando o tempo possível do desenvolvimento do projeto, cada experiência vivida, sustentados por uma forte intenção de aprendizado coletivo.

Vocês fazem parte desta comunidade do IJUSC que se constrói no encontro, na ética e no cuidado com o coletivo. Agradecemos profundamente por caminharem conosco.



OBRIIGADA!

